

**FACHADA**

Escala 1:100

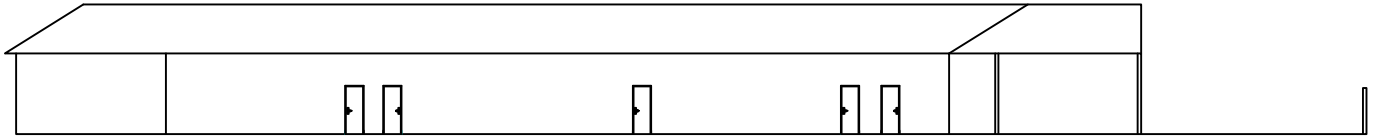

**CORTE AA**

Escala 1:100

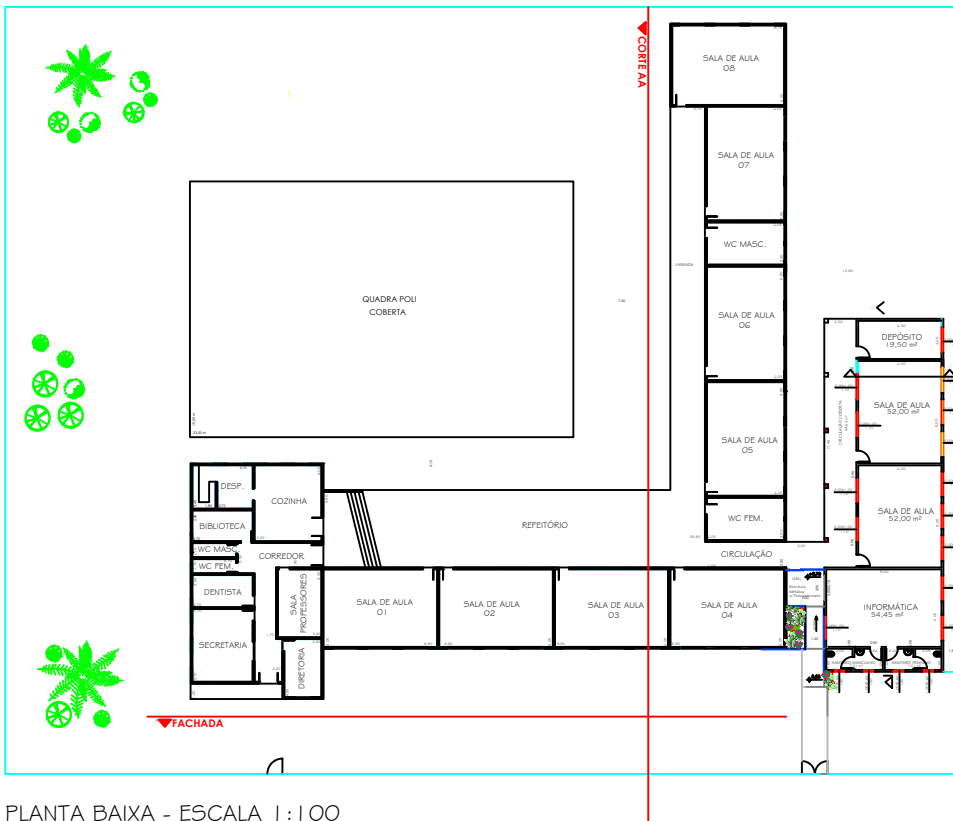

PLANTA BAIXA - ESCALA 1 : 100

<b>PREFEITURA MUNICIPAL DE TAIÚVA</b>											
<b>PROJETO ARQUITETÔNICO</b>	<b>ÚNICA</b>										
REFORMA DA EMEB "MARIA AP. P. FURLAN" PROPRIETÁRIO: PREFEITURA MUNICIPAL DE TAIÚVA RUA SÃO PAULO nº 154 LOCAL: TAIÚVA - SÃO PAULO											
<b>SITUAÇÃO S/ ESCALA</b>	<b>ÁREAS (m2)</b>										
	<table border="1"> <tr><td>DO TERRENO</td><td>0.000,00</td></tr> <tr><td>PRÉDIO</td><td>1.270,00</td></tr> <tr><td>DE ABRIL</td><td>127,00</td></tr> <tr><td>TOTAL</td><td>1.397,00</td></tr> <tr><td>LAJE</td><td>1.760,00</td></tr> </table>	DO TERRENO	0.000,00	PRÉDIO	1.270,00	DE ABRIL	127,00	TOTAL	1.397,00	LAJE	1.760,00
DO TERRENO	0.000,00										
PRÉDIO	1.270,00										
DE ABRIL	127,00										
TOTAL	1.397,00										
LAJE	1.760,00										
<b>A.R.T.</b>											
PROPRIETÁRIO: PREFEITURA MUNICIPAL DE TAIÚVA	RESP. TÉCNICO: ENGR. LARISSA M. G. SCHIFFMANN - CRB 04018/2013										
<small>                 A BENTURA E A ENTREGA DO PROJETO SÃO DE RESPONSABILIDADE DO PROFISSIONAL ASSINANTE E NÃO SE ESTendem PARA O CUMPRIMENTO DE OBRAS OU SERVIÇOS DE CONSTRUÇÃO CIVIL.             </small>											
<small>                 O PROJETO É DE RESPONSABILIDADE DO PROFISSIONAL ASSINANTE E NÃO SE ESTendem PARA O CUMPRIMENTO DE OBRAS OU SERVIÇOS DE CONSTRUÇÃO CIVIL.             </small>											
DATA											